

Extension du périmètre d'épandage du Calcifield

Carte des sols

Commune de POUILLY-SUR-SERRE

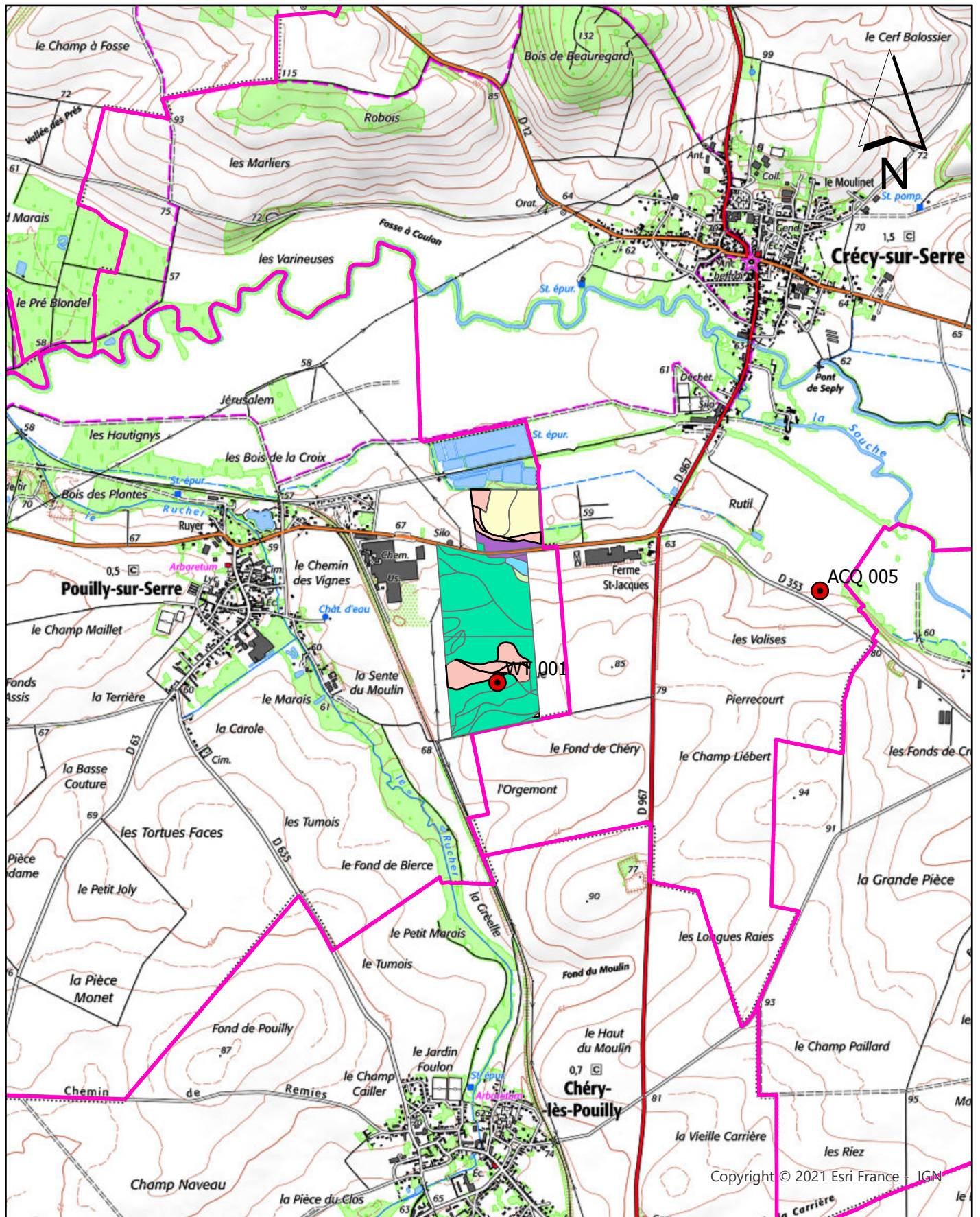

Extension du périmètre d'épandage du Calcifield

Carte d'aptitude à l'épandage

Commune de POUILLY-SUR-SERRE- 02

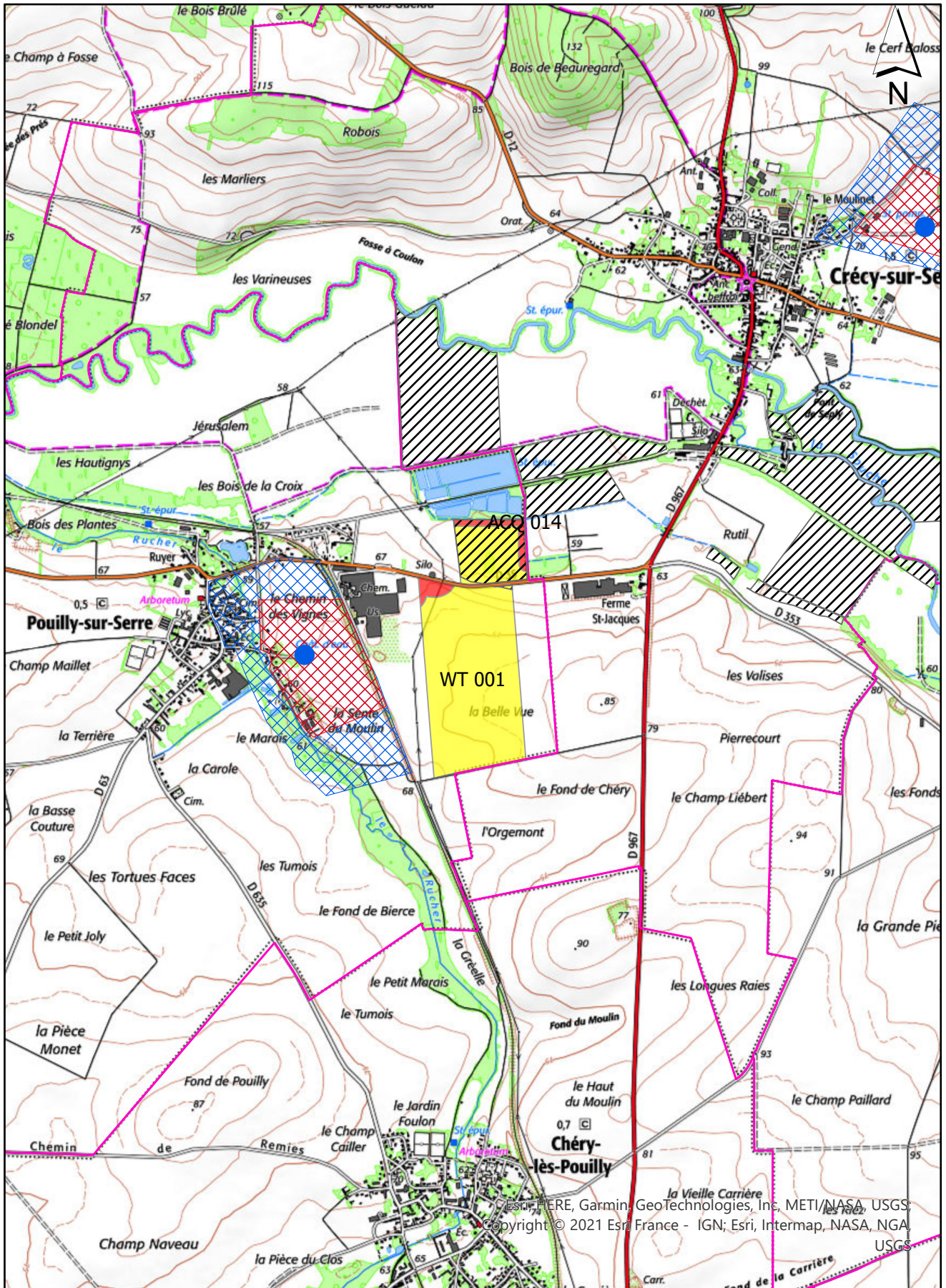

FICHE PARCELLAIRE PAR COMMUNE

Département : AISNE

Commune : POUILLY-SUR-SERRE

Périmètre : CALCIFIELD 2021

| Parcelle | | | | Aptitude à l'épandage | | |
|--------------|--------------------|--------------|--------------------------|-----------------------|---------------|---------------|
| Code Suivra | Nom de la parcelle | Surface (ha) | Entrée dans le périmètre | Classe 0 (ha) | Classe 1 (ha) | Classe 2 (ha) |
| 0299754001 | WT 001 | 36,64 | 01/07/2021 | 1,16 | 35,48 | 0,00 |
| 0233136014 | ACQ 014 | 9,21 | 02/05/2022 | 1,65 | 7,56 | 0,00 |
| TOTAL | | 45,85 | | 2,81 | 43,04 | 0,00 |

Extension du périmètre d'épandage du Calcifield
Carte des sols
Commune de PUISIEUX-ET-CLANLIEU

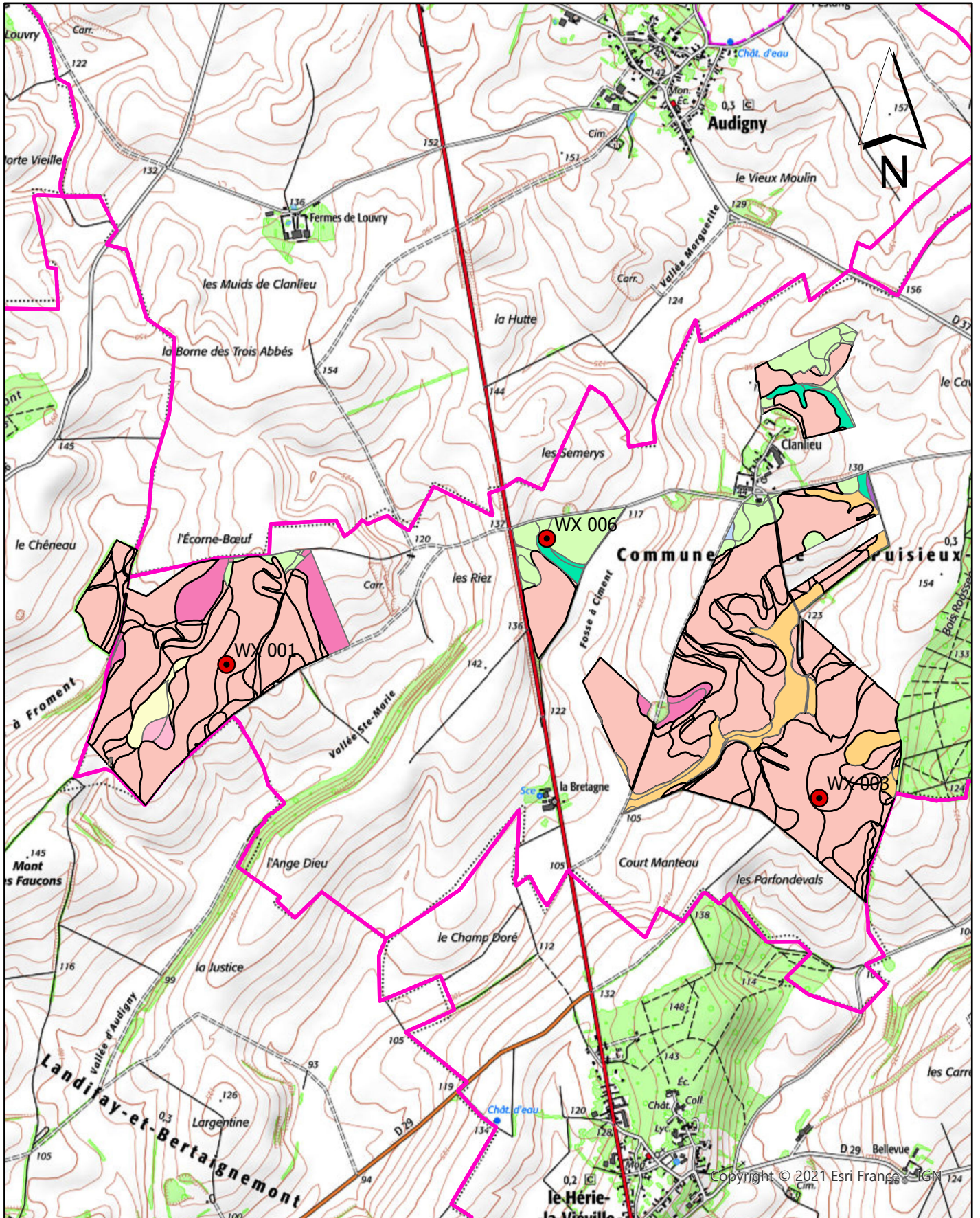

Extension du périmètre d'épandage du Calcifield
Carte d'aptitude à l'épandage
Commune de PUISIEUX-ET-CLANLIEU - 02

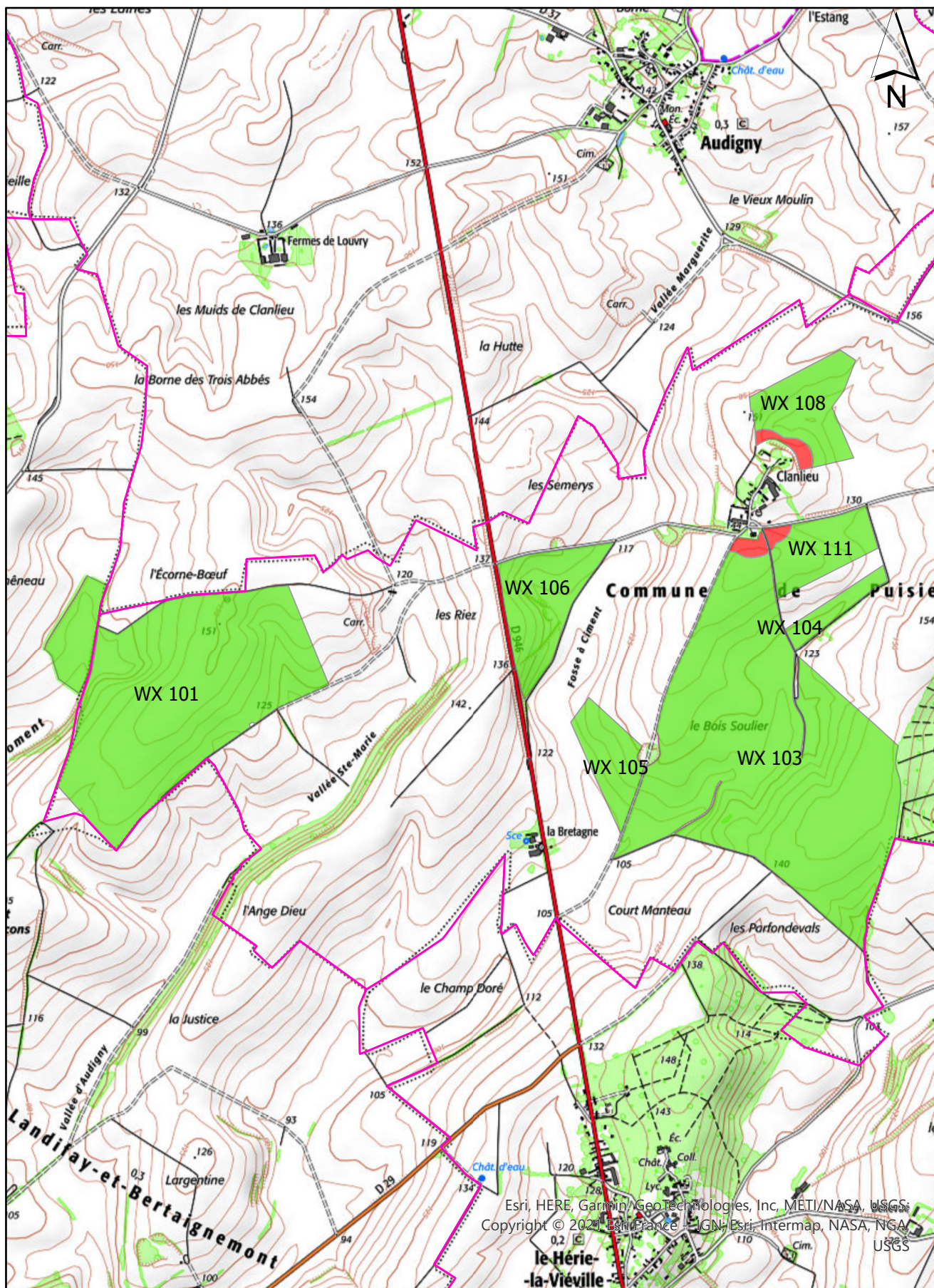

FICHE PARCELLAIRE PAR COMMUNE

Département : AISNE

Commune : PUISIEUX-ET-CLANLIEU

Périmètre : CALCIFIELD 2021

| Parcelle | | | | Aptitude à l'épandage | | |
|--------------|--------------------|---------------|--------------------------|-----------------------|---------------|---------------|
| Code Suivra | Nom de la parcelle | Surface (ha) | Entrée dans le périmètre | Classe 0 (ha) | Classe 1 (ha) | Classe 2 (ha) |
| 0200633101 | WX 101 | 91,17 | 25/04/2022 | 0,00 | 0,00 | 91,17 |
| 0200633103 | WX 103 | 124,08 | 25/04/2022 | 1,39 | 0,00 | 122,69 |
| 0200633104 | WX 104 | 4,48 | 25/04/2022 | 0,00 | 0,00 | 4,48 |
| 0200633105 | WX 105 | 10,28 | 25/04/2022 | 0,00 | 0,00 | 10,28 |
| 0200633106 | WX 106 | 18,30 | 25/04/2022 | 0,00 | 0,00 | 18,30 |
| 0200633108 | WX 108 | 16,40 | 25/04/2022 | 1,70 | 0,00 | 14,70 |
| 0200633111 | WX 111 | 12,72 | 25/04/2022 | 0,85 | 0,00 | 11,87 |
| TOTAL | | 277,43 | | 3,94 | 0,00 | 273,49 |

Extension du périmètre d'épandage du Calcifield

Carte des sols

Commune de QUIERZY

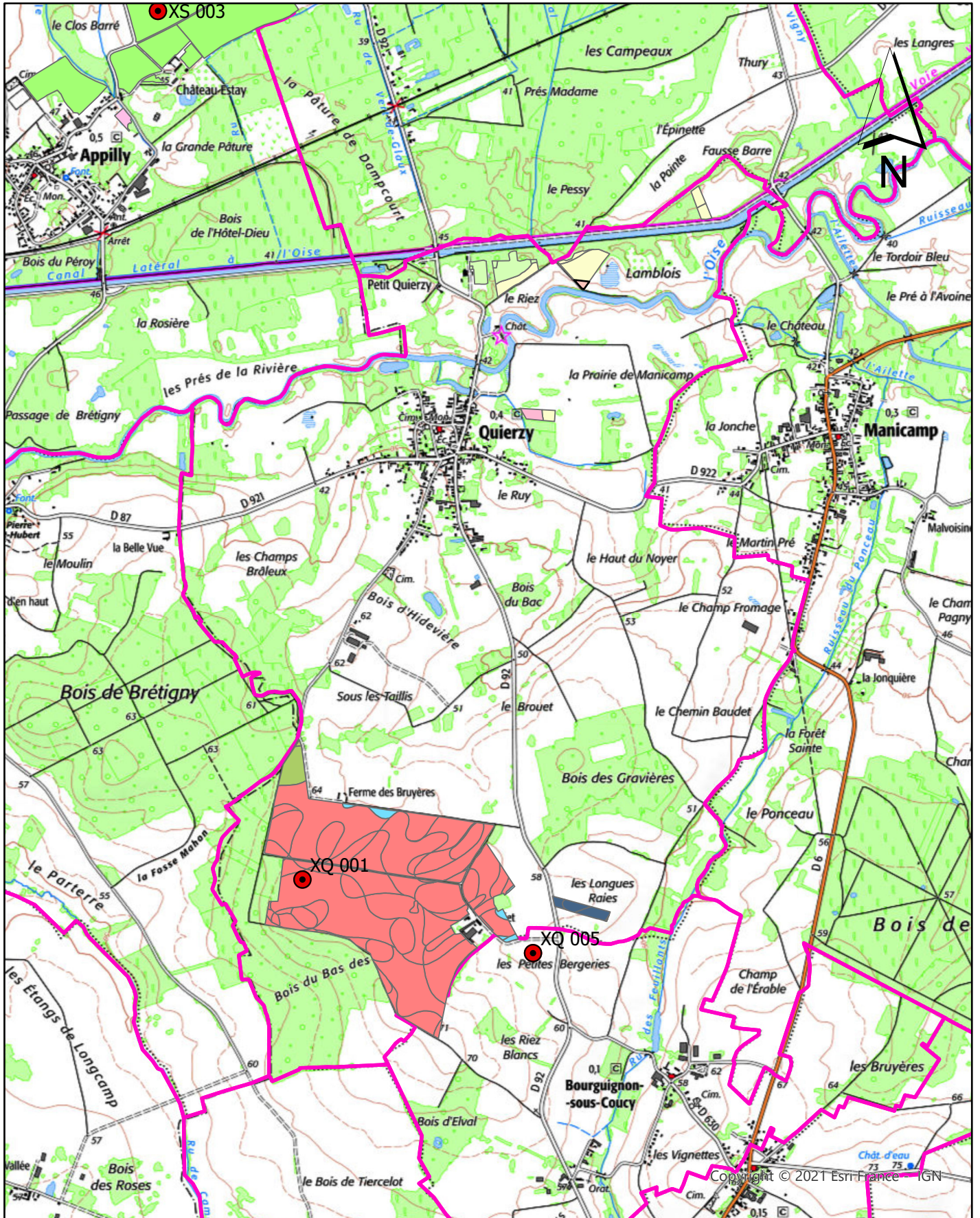

FICHE PARCELLAIRE PAR COMMUNE

Département : AISNE

Commune : QUIERZY

Périmètre : CALCIFIELD 2021

| Parcelle | | | | Aptitude à l'épandage | | |
|--------------|--------------------|--------------|--------------------------|-----------------------|---------------|---------------|
| Code Suivra | Nom de la parcelle | Surface (ha) | Entrée dans le périmètre | Classe 0 (ha) | Classe 1 (ha) | Classe 2 (ha) |
| 0202245001 | XQ 001 | 42,80 | 02/08/2021 | 4,03 | 0,00 | 38,77 |
| 0202245002 | XQ 002 | 32,58 | 02/08/2021 | 1,74 | 0,00 | 30,84 |
| 0202245006 | XQ 006 | 0,77 | 02/08/2021 | 0,12 | 0,00 | 0,65 |
| 0245633028 | WP028 | 1,30 | 02/07/2021 | 0,00 | 0,00 | 1,30 |
| 6099941004 | XP 004 | 6,37 | 02/08/2021 | 1,83 | 0,00 | 4,54 |
| 6099941044 | XP 044 | 0,73 | 02/08/2021 | 0,01 | 0,72 | 0,00 |
| TOTAL | | 84,55 | | 7,73 | 0,72 | 76,10 |

Extension du périmètre d'épandage du Calcifield

Carte des sols

Commune de RAMICOURT

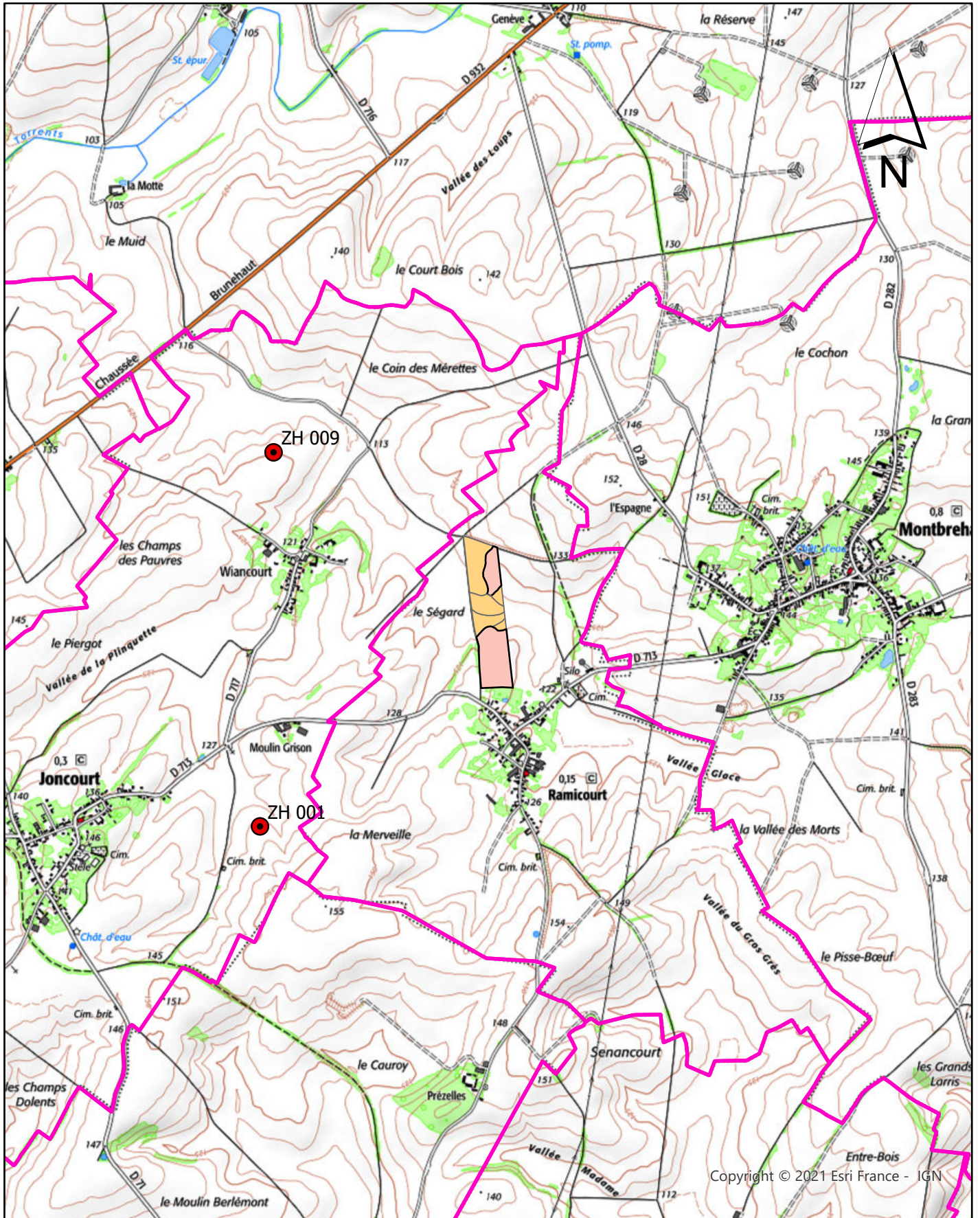

Extension du périmètre d'épandage du Calcifield

Carte d'aptitude à l'épandage

Commune de RAMICOURT - 02

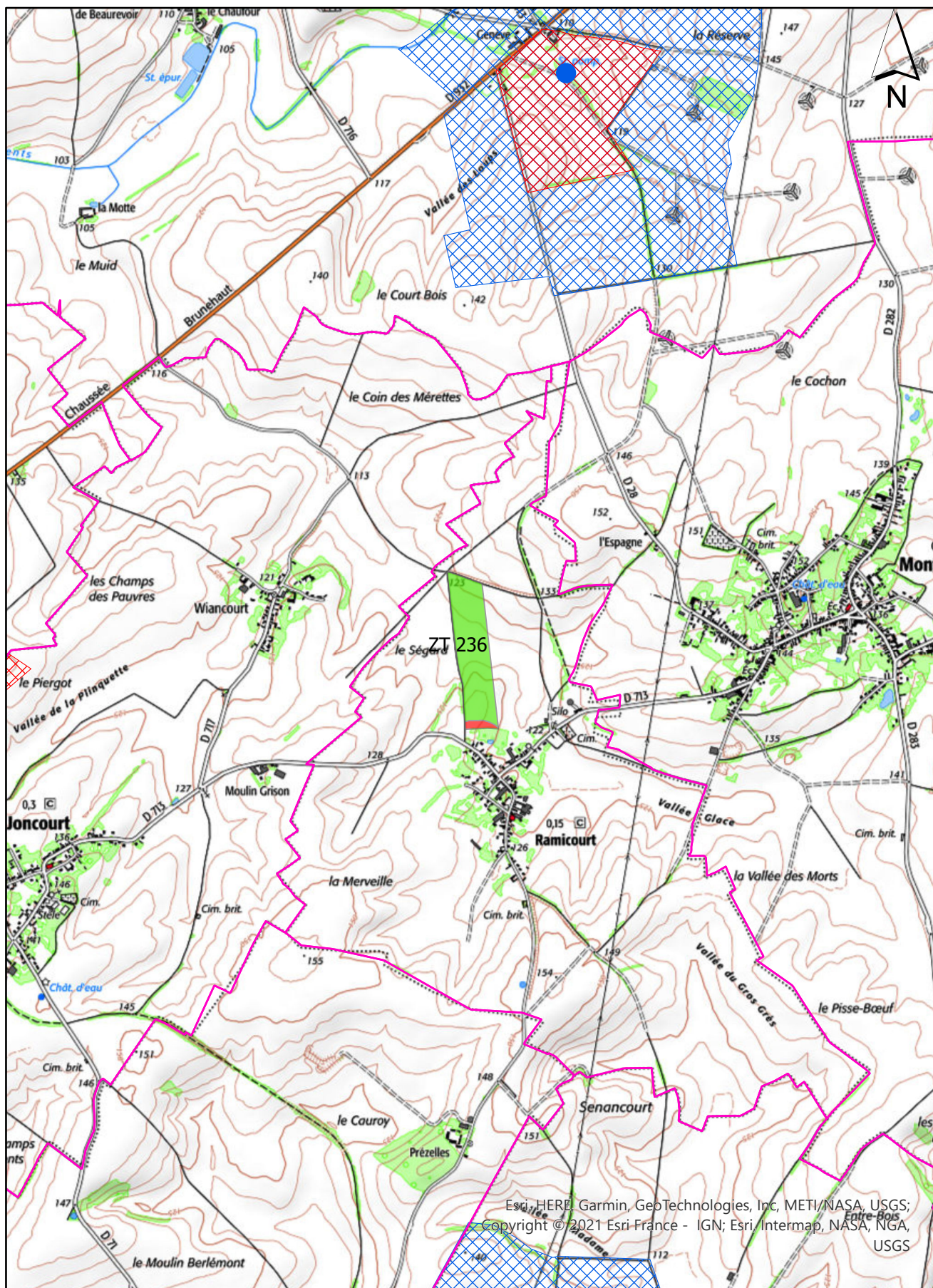

Esri, HERE, Garmin, GeoTechnologies, Inc, METI/NASA, USGS;
Copyright © 2021 Esri France - IGN; Esri, Intermap, NASA, NGA,
USGS

FICHE PARCELLAIRE PAR COMMUNE

Département : AISNE

Commune : RAMICOURT

Périmètre : CALCIFIELD 2021

| Parcelle | | | | Aptitude à l'épandage | | |
|--------------|--------------------|--------------|--------------------------|-----------------------|---------------|---------------|
| Code Suivra | Nom de la parcelle | Surface (ha) | Entrée dans le périmètre | Classe 0 (ha) | Classe 1 (ha) | Classe 2 (ha) |
| 0299891236 | ZT 236 | 10,77 | 29/04/2022 | 0,50 | 0,00 | 10,27 |
| TOTAL | | 10,77 | | 0,50 | 0,00 | 10,27 |

Extension du périmètre d'épandage du Calcifield

Carte d'aptitude à l'épandage

Commune de REGNY - 02

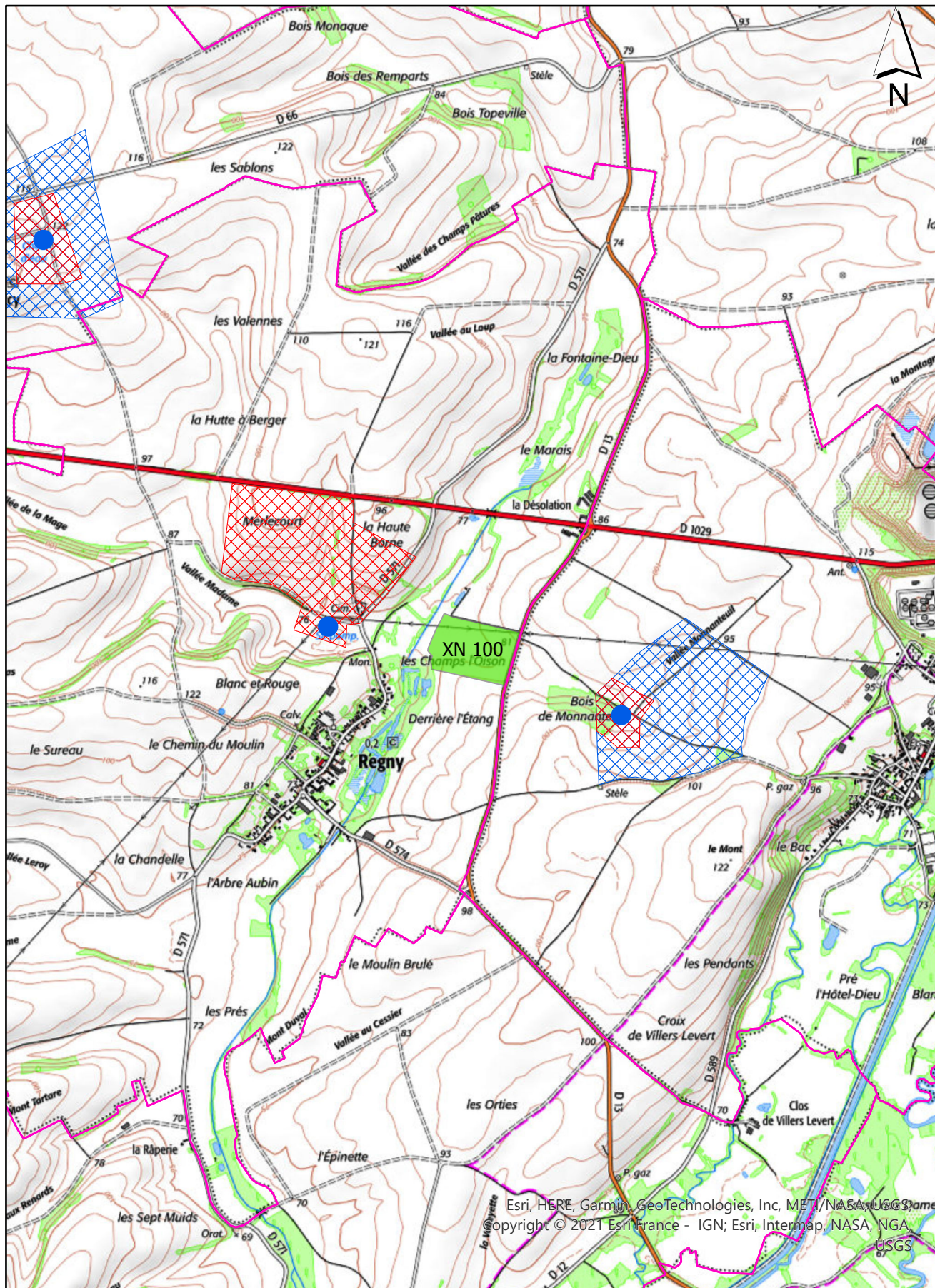

Esri, HERE, Garmin, GeoTechnologies, Inc, METI/NASA/USGS, James
© copyright © 2021 Esri France - IGN; Esri, Intermap, NASA, NGA
USGS

FICHE PARCELLAIRE PAR COMMUNE

Département : AISNE

Commune : REGNY

Périmètre : CALCIFIELD 2021

| Parcelle | | | | Aptitude à l'épandage | | |
|--------------|--------------------|--------------|--------------------------|-----------------------|---------------|---------------|
| Code Suivra | Nom de la parcelle | Surface (ha) | Entrée dans le périmètre | Classe 0 (ha) | Classe 1 (ha) | Classe 2 (ha) |
| 0202902100 | XN 100 | 9,55 | 21/07/2021 | 0,00 | 0,00 | 9,55 |
| TOTAL | | 9,55 | | 0,00 | 0,00 | 9,55 |

Extension du périmètre d'épandage du Calcifield

Carte des sols

Commune de REMAUCOURT

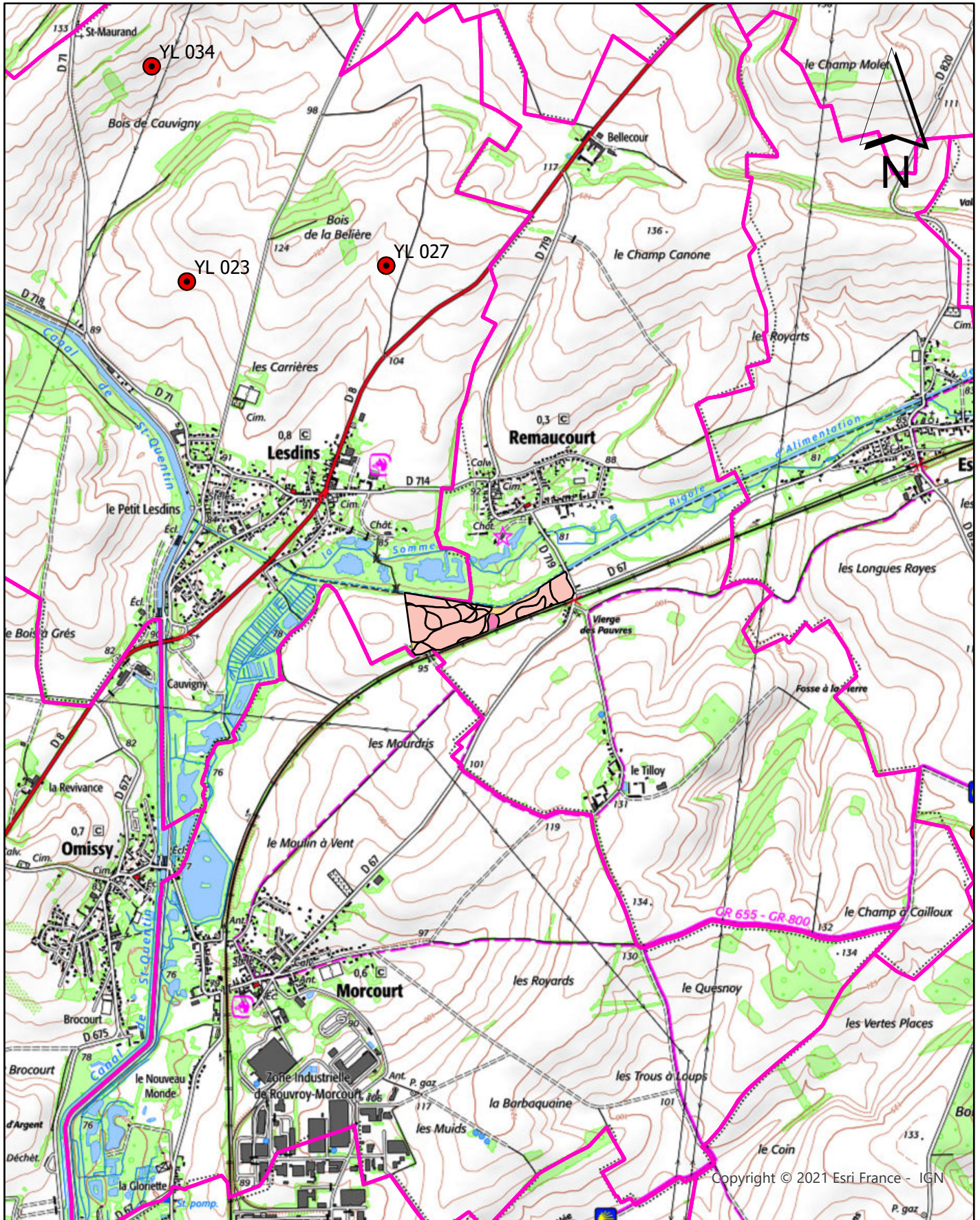

Extension du périmètre d'épandage du Calcifield

Carte d'aptitude à l'épandage

Commune de REMAUCOURT - 02

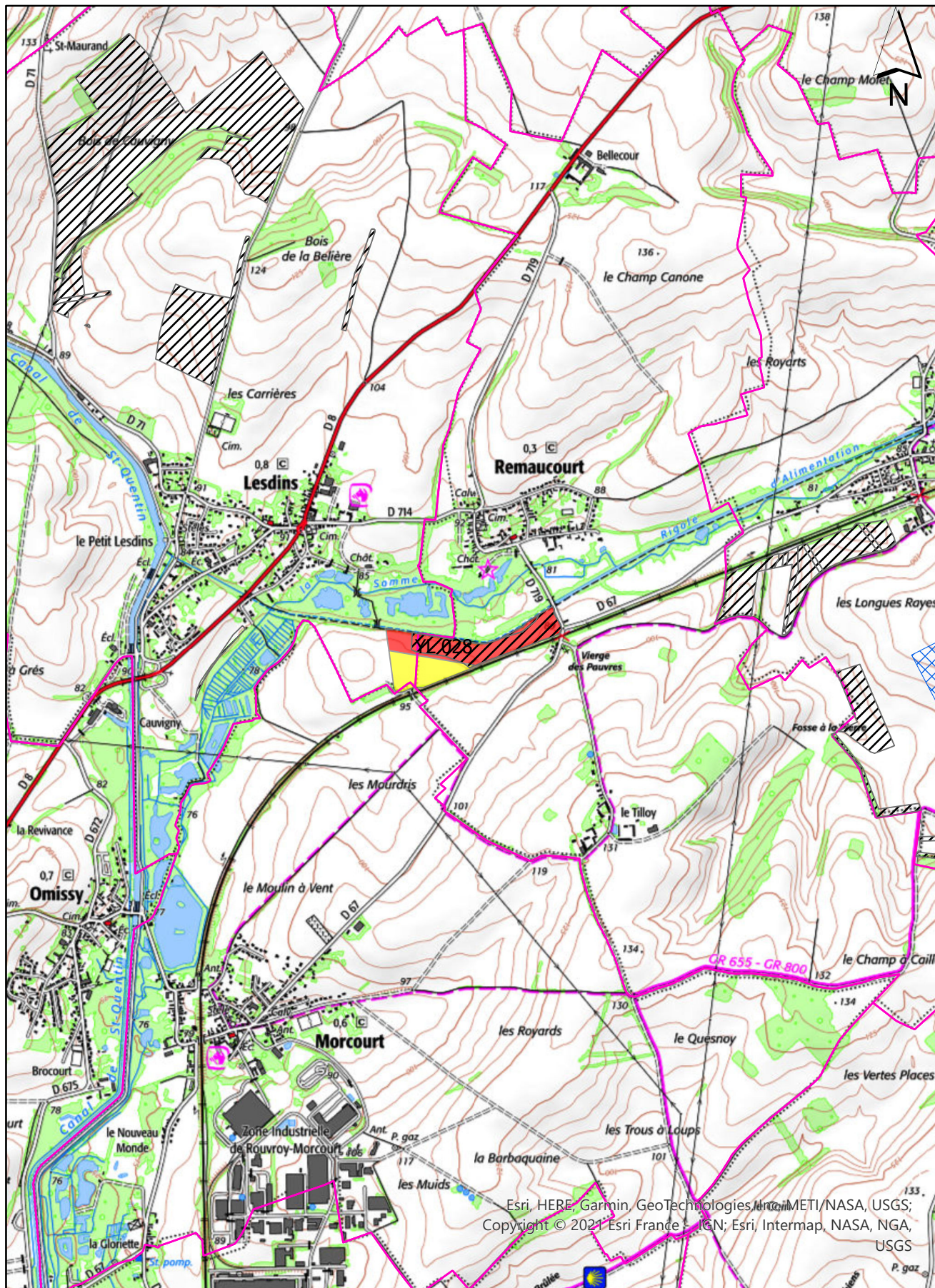

FICHE PARCELLAIRE PAR COMMUNE

Département : AISNE

Commune : REMAUCOURT

Périmètre : CALCIFIELD 2021

| Parcelle | | | | Aptitude à l'épandage | | |
|--------------|--------------------|--------------|--------------------------|-----------------------|---------------|---------------|
| Code Suivra | Nom de la parcelle | Surface (ha) | Entrée dans le périmètre | Classe 0 (ha) | Classe 1 (ha) | Classe 2 (ha) |
| 0203498028 | YL028 | 12,44 | 03/05/2021 | 8,20 | 4,24 | 0,00 |
| TOTAL | | 12,44 | | 8,20 | 4,24 | 0,00 |

Extension du périmètre d'épandage du Calcifield

Carte des sols

Commune de REMIGNY

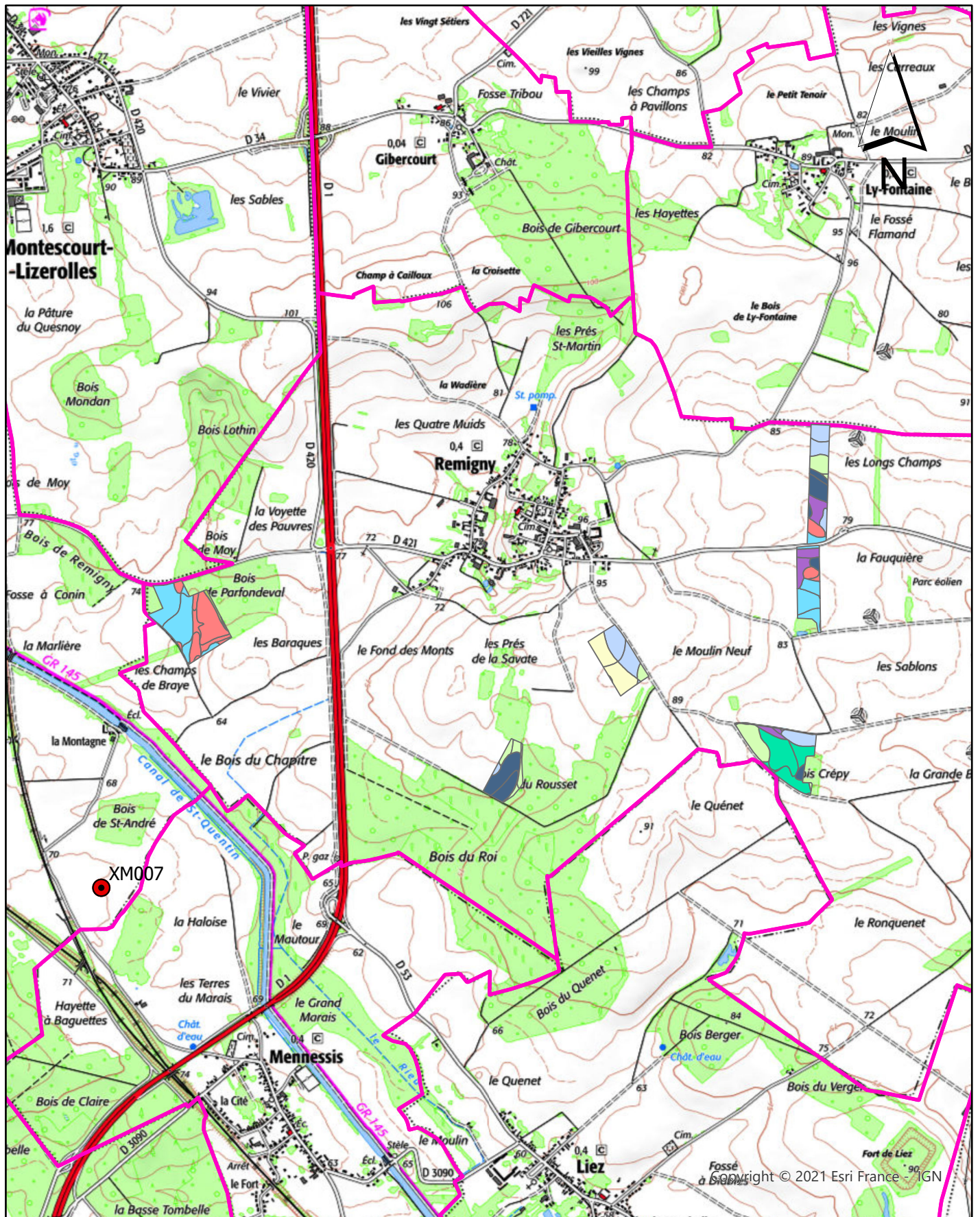

Extension du périmètre d'épandage du Calcifield

Carte d'aptitude à l'épandage

Commune de REMIGNY - 02



FICHE PARCELLAIRE PAR COMMUNE

Département : AISNE

Commune : REMIGNY

Périmètre : CALCIFIELD 2021

| Parcelle | | | | Aptitude à l'épandage | | |
|--------------|--------------------|--------------|--------------------------|-----------------------|---------------|---------------|
| Code Suivra | Nom de la parcelle | Surface (ha) | Entrée dans le périmètre | Classe 0 (ha) | Classe 1 (ha) | Classe 2 (ha) |
| 0299891226 | ZT 226 | 3,43 | 29/04/2022 | 0,00 | 0,00 | 3,43 |
| 0299891228 | ZT 228 | 6,94 | 29/04/2022 | 0,00 | 0,00 | 6,94 |
| 0299891229 | ZT 229 | 4,88 | 29/04/2022 | 0,00 | 0,00 | 4,88 |
| 0299891230 | ZT 230 | 5,13 | 29/04/2022 | 0,00 | 0,00 | 5,13 |
| 0299891329 | ZT 329 | 3,94 | 29/04/2022 | 0,00 | 0,00 | 3,94 |
| 0299959025 | ZU 025 | 8,71 | 01/07/2021 | 0,00 | 0,00 | 8,71 |
| TOTAL | | 33,03 | | 0,00 | 0,00 | 33,03 |

Extension du périmètre d'épandage du Calcifield

Carte des sols

Commune de RENANSART

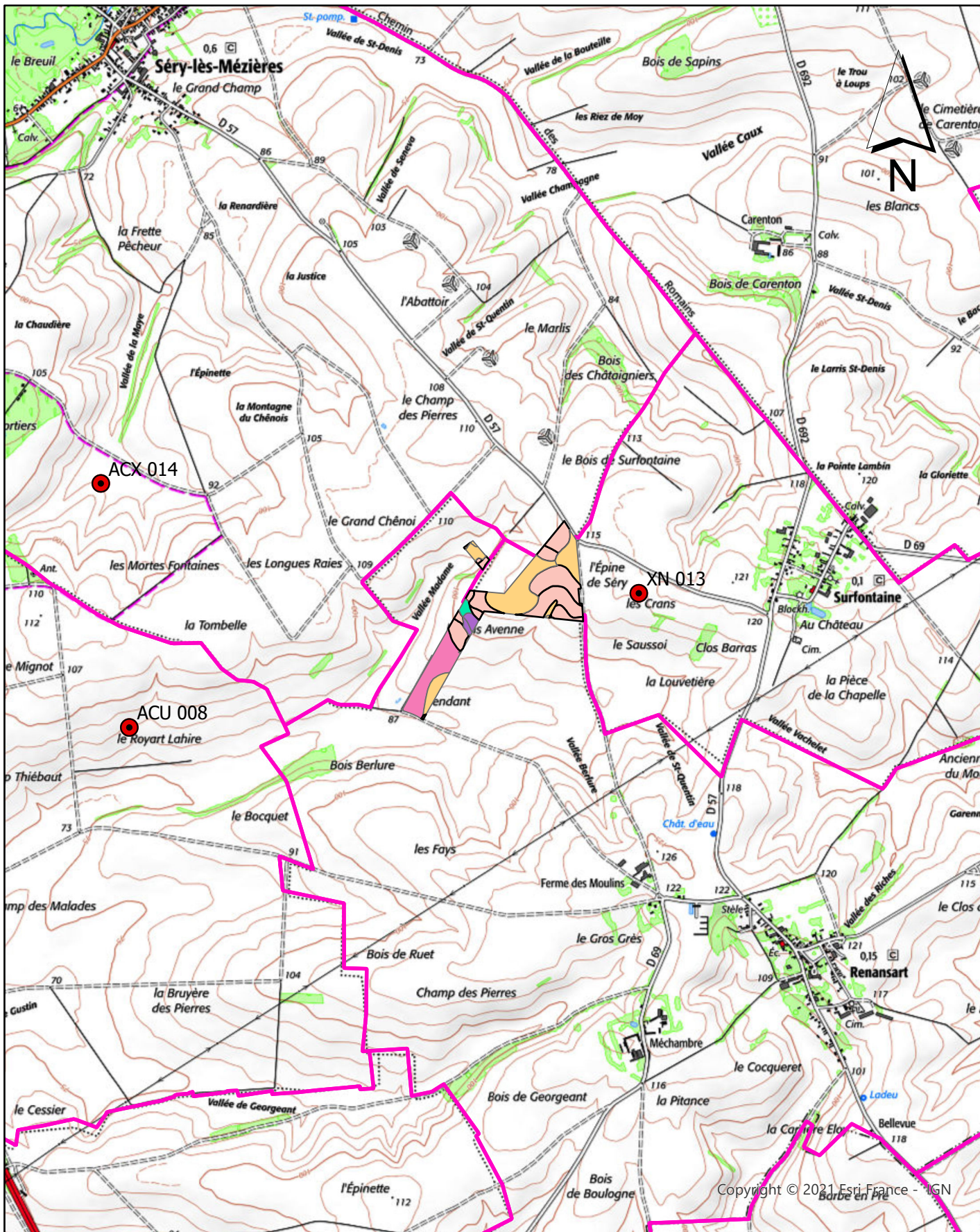

Extension du périmètre d'épandage du Calcifield
Carte d'aptitude à l'épandage
Commune de RENANSART - 02

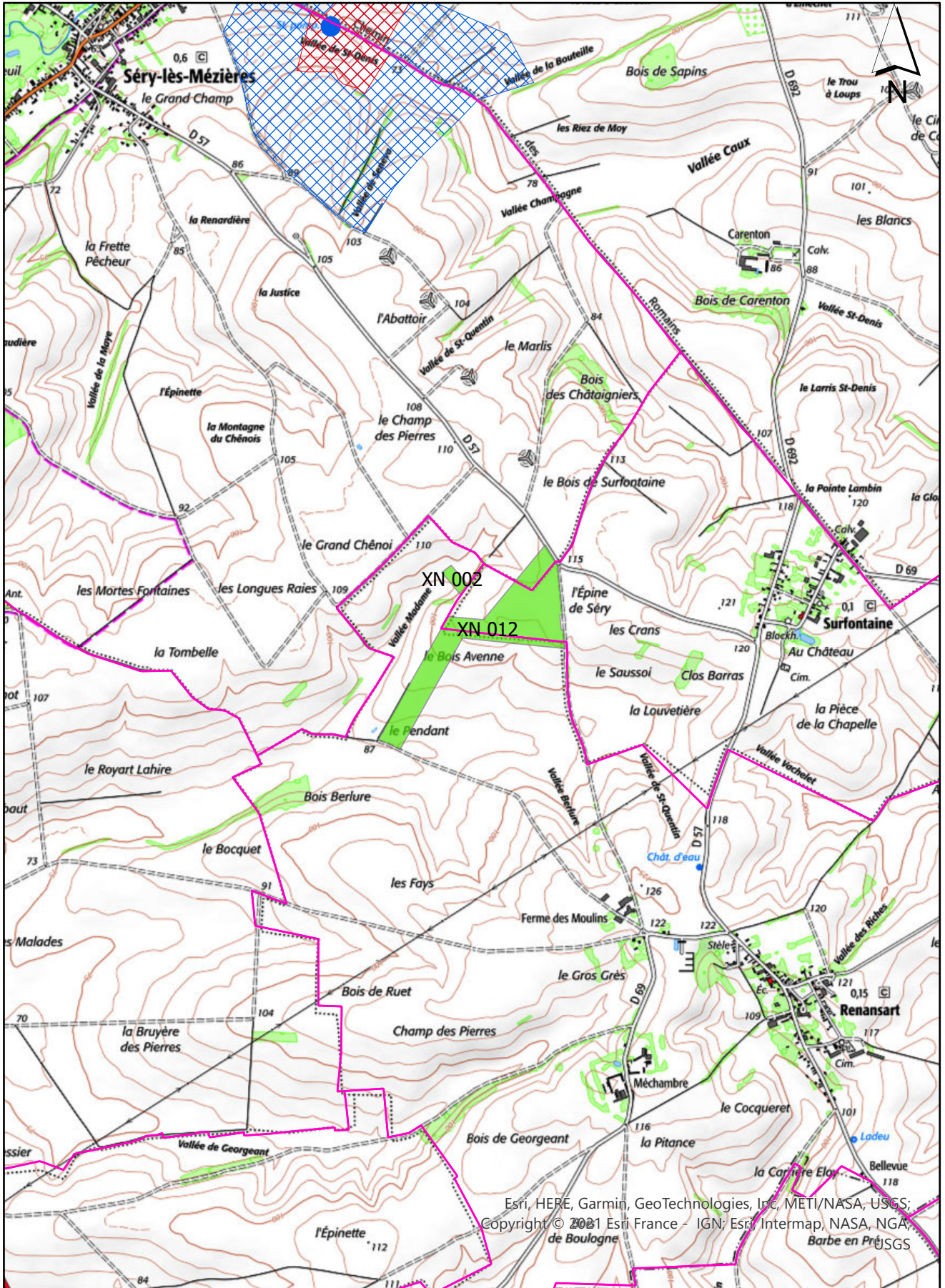

Esri, HERE, Garmin, GeoTechnologies, Inc, METI/NASA, USGS;
Copyright © 2021 Esri France - IGN; Esri, Intermap, NASA, NGA,
de Boulogne, USGS

FICHE PARCELLAIRE PAR COMMUNE

Département : AISNE

Commune : RENANSART

Périmètre : CALCIFIELD 2021

| Parcelle | | | | Aptitude à l'épandage | | |
|--------------|--------------------|--------------|--------------------------|-----------------------|---------------|---------------|
| Code Suivra | Nom de la parcelle | Surface (ha) | Entrée dans le périmètre | Classe 0 (ha) | Classe 1 (ha) | Classe 2 (ha) |
| 0202902002 | XN 002 | 0,69 | 21/07/2021 | 0,00 | 0,00 | 0,69 |
| 0202902012 | XN 012 | 19,10 | 21/07/2021 | 0,01 | 0,00 | 19,09 |
| TOTAL | | 19,79 | | 0,01 | 0,00 | 19,78 |